

1 Projeto final completo
1 : 50



Tabela de ambientes	
Nome	Área
Enfermaria Masc.	23,19 m ²
Isolamento	12,71 m ²
Sala de Preparo	7,55 m ²
Posto Enfermagem	5,62 m ²
Banheiro	5,66 m ²
Anle Câmara	4,47 m ²
Banheiro	4,92 m ²
Enfermaria Masc.	25,47 m ²
Enfermaria Masc.	25,48 m ²
Sala do Quadro Elétrico	7,81 m ²
Banheiro	5,82 m ²
Banheiro	4,29 m ²
Banheiro	4,40 m ²
Enfermaria Masc.	22,22 m ²
Banheiro	7,63 m ²
DML	4,91 m ²
Corredor	59,09 m ²
Enfermaria Masc.	20,08 m ²
Abrigo Interno de Resíduos	2,84 m ²

Tabela de Parede...	
Área	
	616,43 m ²
	616,43 m ²

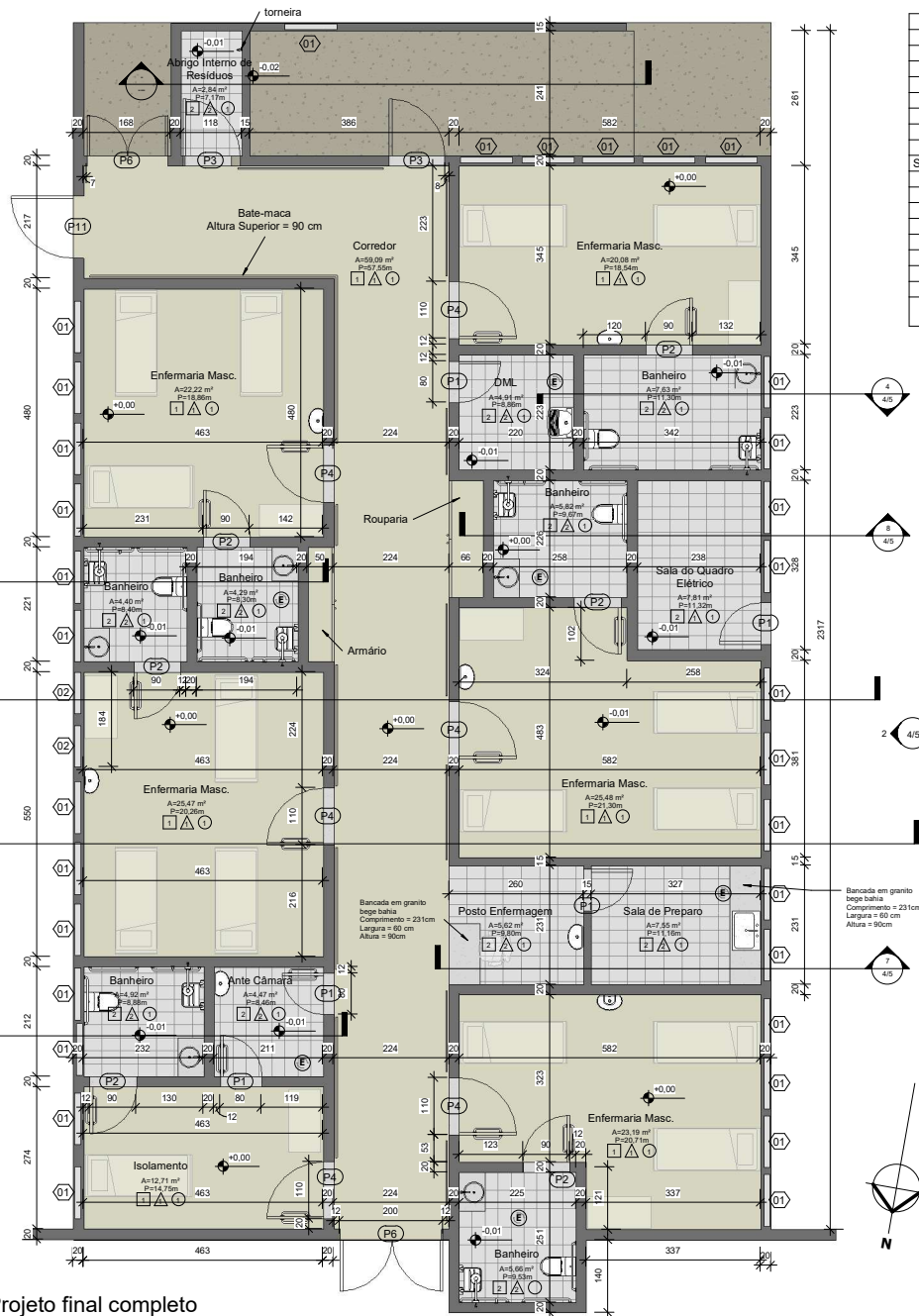
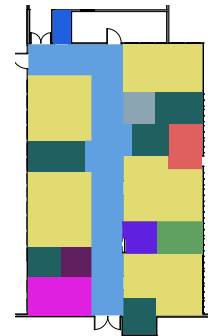

2 Divisão por cores - Térreo
1 : 200

Simbolos

- ## Número do Modelo
- ## Simbolo de Porta
- ## Número do Modelo
- ## Simbolo de Janela
- (E) Ventilação por exaustor

Detalhes dos Ambientes

- Nome do Cômodo
- Nome do cômodo
- Área do cômodo
- Perimetro do cômodo
- Acabamento de Parede
- Acabamento de Piso
- Elevação do piso no cômodo em metros

ESPECIFICAÇÕES

- PISO**
 - 1 - MANTA VINÍLICA FLEXÍVEL COM ESPESURA DE 2,00 MM PARA TRÁFEGO INTERNO, JUNTAS TRATADAS COM SOLDA EM PVC REF. ECLIPSE PREMIUM COR AREIA.
 - 2 - CERÂMICA 33X35 CM COR BRANCO GELO.
- PAREDE**
 - 1 - PINTURA ACRÍLICA COR BRANCO GELO SOBRE MASSA CORRIDA.
 - 2 - CERÂMICA 25X35 CM COR BRANCO GELO, DE PISO AO TETO.
- TETO**
 - 1 - LAJE PINTURA PVA LÁTEX BRANCO NEVE SOBRE MASSA CORRIDA PVA.

Janelas						
Modelo	Quantidade	H (cm)	L (cm)	Descrição	Peitoril (cm)	
01	32	100	100	Janela basculante de vidro com esquadria metálica	170	
02	2	100	80	Janela basculante de vidro com esquadria metálica	170	

Portas						
Modelo	Quantidade	H (cm)	L (cm)	Descrição		
P1	1	66	66			
P1	5	213	80	01 folha, de abrir, lisa, em madeira.		
P2	6	213	90	01 folha, de abrir, lisa, em madeira, com chapa de aço inox escovado e barra de aço inox		
P3	2	213	110	01 folha, de abrir, lisa, em madeira, com chapa de aço inox escovado e barra de aço inox		
P4	6	213	110			
P6	2	213		02 folha, de abrir, vai e vem.		
P11	1	213	120	01 porta corta fogo.		

- Abrigo Interno de Resíduos
- Ante Câmara
- Enfermaria Masc.
- Banheiro
- Corredor
- Isolamento
- Posto Enfermagem
- DML
- Sala de Preparo
- Sala do Quadro Elétrico

Legenda de Cortes

- Número do Corte
- Prancha onde está o detalhamento

Legenda de Vistas

- Número da Vista
- Prancha onde está o detalhamento

ZENITH
CONSULTORIA & ENGENHARIA

Posse - GO
Setor Augusto José Valente II, Quadra 17, Lote 07
Rua Antônio Barbosa de Souza
email: contato@equipezenith.com - Tel: (62)3481-4869

CIDADE:	POSSE GO
SETOR:	DIM PRINCIPAL
ENDEREÇO:	RUA CORRENTINA COM RUA NESTOR JOSÉ BALDUINO
PROPRIETÁRIO:	PREFEITURA MUNICIPAL DE POSSE
AUTOR DO PROJETO:	ENG. CIVIL WILKER VIEIRA DA HORA MELO
RESPONSÁVEL TÉCNICO:	ENG. CIVIL DEIVID VIEIRA DE SOUZA

PROPRIETÁRIO: PREFEITURA MUNICIPAL DE POSSE CNPJ: 01.743.338/0001-62

Deivid Vieira de Souza
Engenheiro Civil
CREA: 24.267-D/DF
RESPONSÁVEL TÉCNICO: ENG. CIVIL DEIVID VIEIRA DE SOUZA CREA: 21297-D/DF

CONTEUDO:		CAIXA:
Arquitetura		PREFEITURA:
ART Nº 1020190220763 CONTRATO DE REPASSE Nº 852313/2017/MS/CAIXA		PRANCHA:
TIPO:	PROJETO ARQUITETÔNICO	1/5
REFORMA HOSPITALAR	REFORMA - UNIDADE HOSPITALAR DR. ARQUIMEDES VIEIRA DE BRITO	
REVISÃO: R2	ESCALA: Vertical	DATA: 09/12/2019
	ÁREA DO LOTE: 8714,06 m ²	ÁREA REFORMA: 289,51 m ²

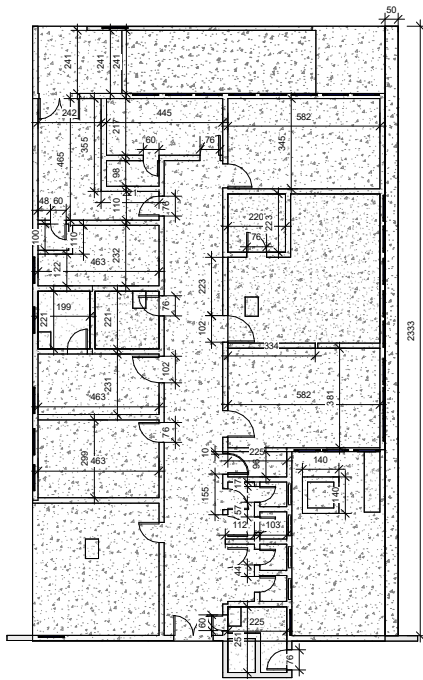

1 Térreo Existente
1 : 100

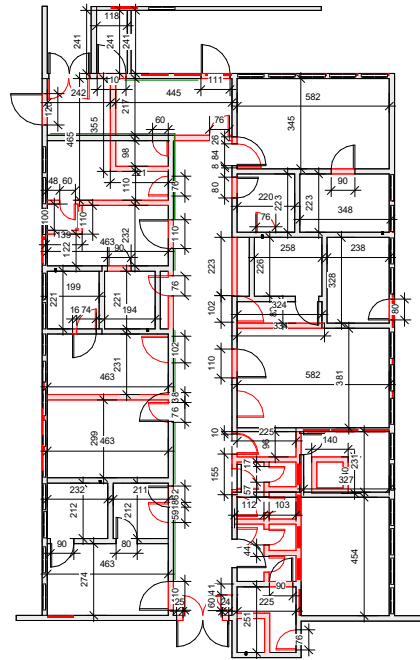

2 Térreo - Demolir
1 : 100

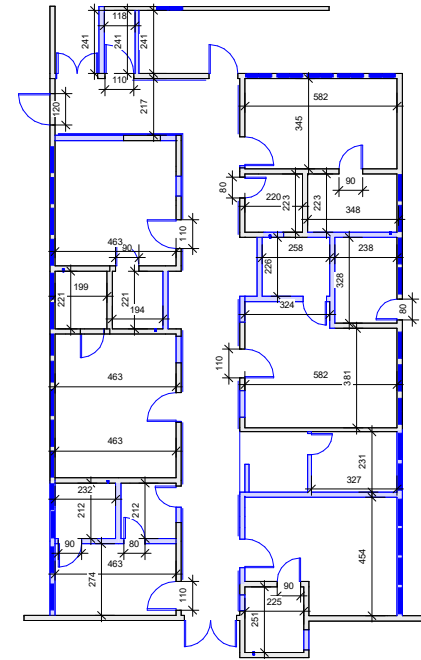

3 Térreo - Construção
1 : 100

LEGENDA

- A Construir
- A Demolir
- Existente

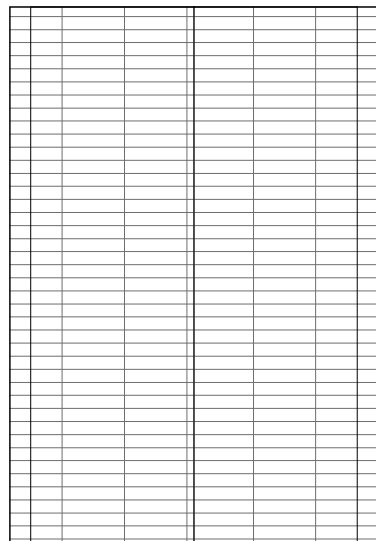

6 Cobertura - Existente
1 : 100

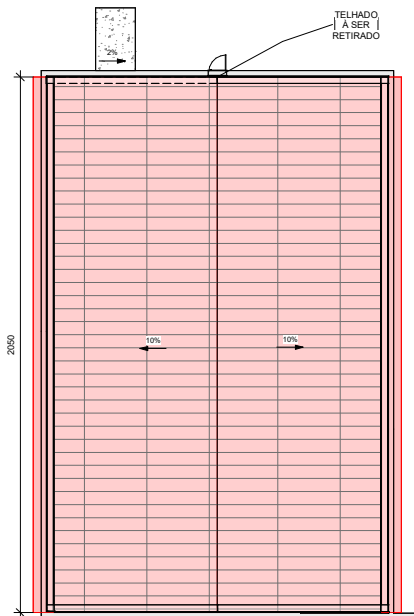

4 Cobertura - Demolir
1 : 100

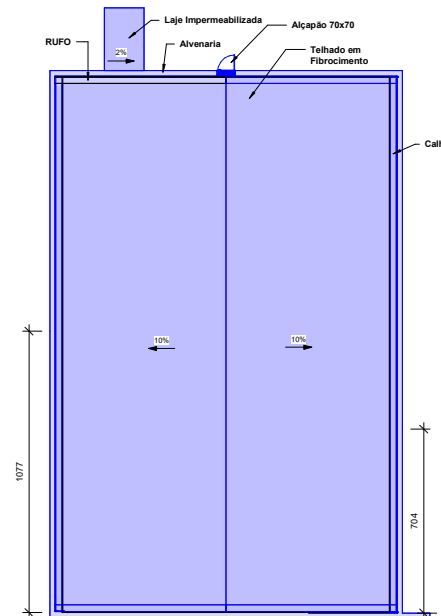

5 Cobertura - Construção
1 : 100

ZENITH

CONSULTORIA & ENGENHARIA

Posse - GO
Setor Augusto José Valente II, Quadra 17, Lote 07
Rua Antônio Barbosa de Souza
email: contato@equipezenith.com - Tel: (62)3481-4869

CIDADE:	POSSE - GO		
SETOR:	DOM PRÍNCIPAL		
ENDEREÇO:	RUA CORRENTINA COM RUA NESTOR JOSÉ BALDUINO		
PROPRIETÁRIO:	PREFEITURA MUNICIPAL DE POSSE		
AUTOR DO PROJETO:	ENG. CIVIL WILKER VIEIRA DA HORA MELO		
RESPONSÁVEL TÉCNICO:	ENG. CIVIL DEIVID VIEIRA DE SOUZA		

PROPRIETÁRIO: PREFEITURA MUNICIPAL DE POSSE CNPJ: 01.743.338/0001-62

Deivid Vieira de Souza
Engenheiro Civil
RESPONSÁVEL TÉCNICO: ENG. CIVIL DEIVID VIEIRA DE SOUZA - CREA: 217232/GO-1297/D-06

CONTEÚDO:	CAIXA:
Fases	PREFEITURA:

ART Nº 1020190220763 CONTRATO DE REPASSE Nº 852313/2017/MS/CAIXA		PRANCHA:
TIPO	PROJETO ARQUITETÔNICO	2/5
REFORMA HOSPITALAR	REFORMA - UNIDADE HOSPITALAR DR. ARQUIMEDES VIEIRA DE BRITO	
REVISÃO: R2	ESCALA: Vertical	DATA: 09/12/2019
	ÁREA DO LOTE: 8714,06 m²	ÁREA REFORMA: 289,51 m²

LEGENDA

- A Construir
- A Demolir
- Existente

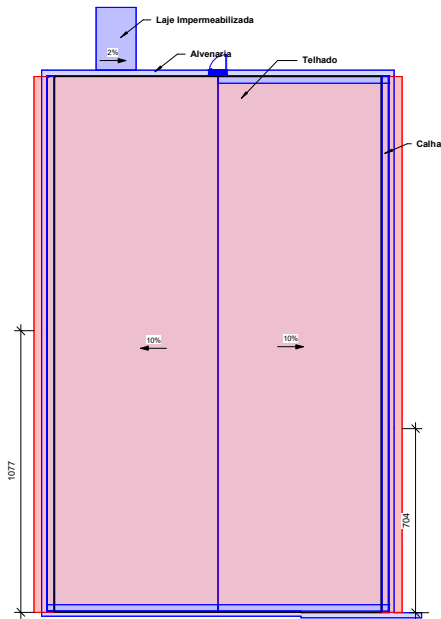
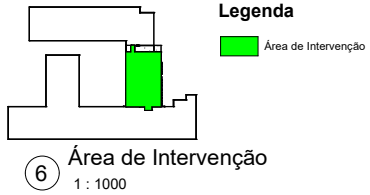

4 Construção/Demolição - Cobertura
1 : 100

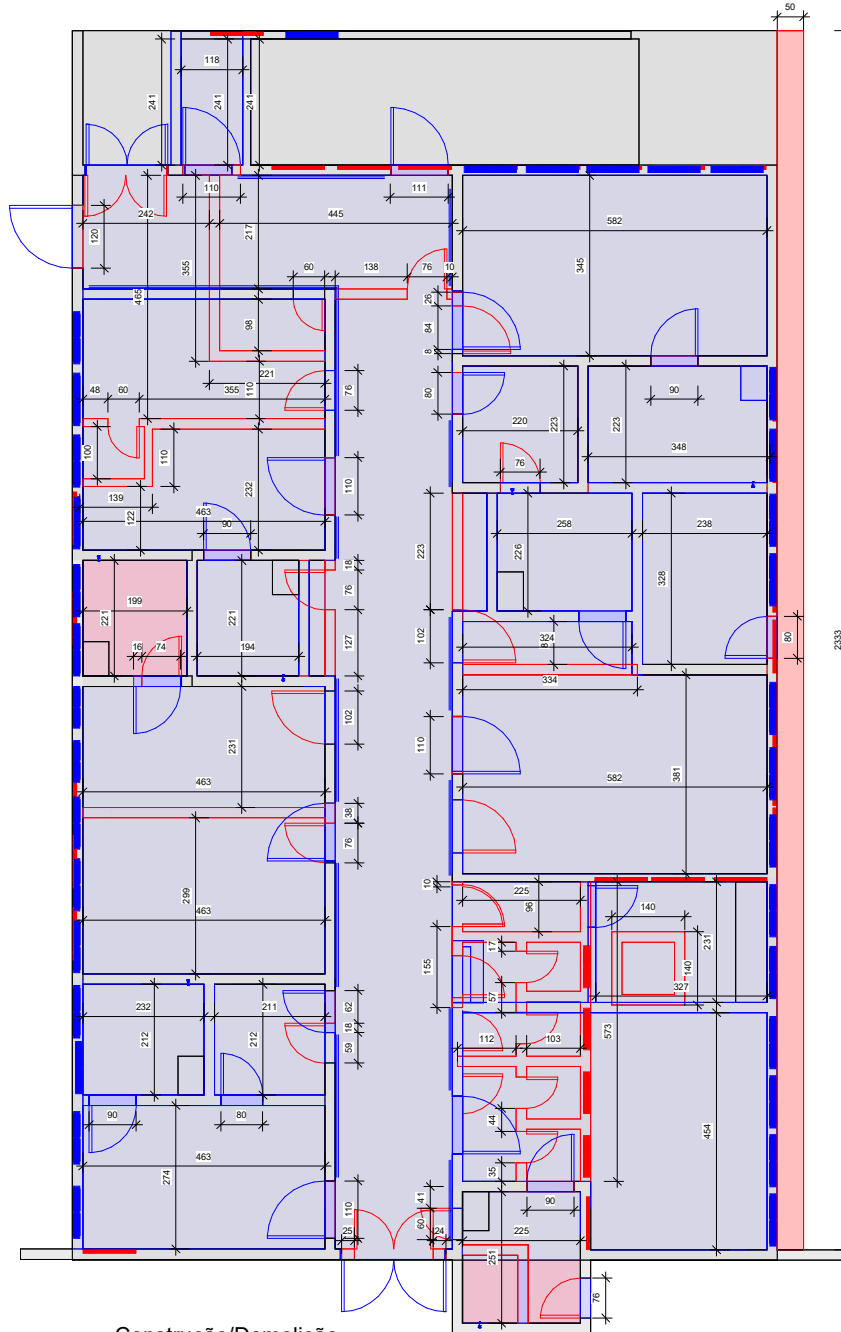

5 Construção/Demolição - Térreo
1 : 50

Demolição do Piso	Construção Contrapiso	Lastro de Concreto
Área	Área	Área
71,86 m ²	264,04 m ²	264,04 m ²

Construção piso e bancada	
Tipo	Área
Bancada de Granito - 3 cm	4,59 m ²
Cerâmica 35x35 cm	67,33 m ²
Manta Vinílica com 3,5 mm	192,12 m ²

Paredes a Demolir	Paredes a Construir
Área	Área
0,30 m ²	1,17 m ²
0,36 m ²	4,67 m ²
0,36 m ²	4,70 m ²
0,42 m ²	4,98 m ²
2,20 m ²	5,10 m ²
2,99 m ²	5,20 m ²
2,99 m ²	5,45 m ²
3,05 m ²	6,15 m ²
3,19 m ²	6,41 m ²
3,36 m ²	6,53 m ²
3,42 m ²	6,54 m ²
3,57 m ²	6,93 m ²
4,35 m ²	7,42 m ²
4,86 m ²	7,48 m ²
4,95 m ²	7,60 m ²
5,83 m ²	9,24 m ²
6,24 m ²	9,44 m ²
6,48 m ²	9,92 m ²
6,53 m ²	10,09 m ²
8,39 m ²	14,08 m ²
9,69 m ²	16,88 m ²
10,01 m ²	19,44 m ²
10,07 m ²	19,94 m ²
10,31 m ²	21,86 m ²
13,43 m ²	26,09 m ²
127,31 m ²	270,36 m ²



ZENITH
CONSULTORIA & ENGENHARIA

Posse - GO
Setor Augusto José Valente II, Quadra 17, Lote 07
Rua Antônio Barbosa de Souza
email: contato@equipezenith.com Tel: (62)3481-4869

CIDADE:	POSSE GO
SETOR:	DOM PRIMEIRÃO
ENDEREÇO:	RUA CORRENTINA COM RUA NESTOR JOSÉ BALDUINO
PROPRIETÁRIO:	PREFEITURA MUNICIPAL DE POSSE
AUTOR DO PROJETO:	ENG. CIVIL WILKER VIEIRA DA HORA MELO
RESPONSÁVEL TÉCNICO:	ENG. CIVIL DEIVID VIEIRA DE SOUZA

PROPRIETÁRIO: PREFEITURA MUNICIPAL DE POSSE CNPJ: 01.743.338/0001-62

RESPONSÁVEL TÉCNICO: ENG. DEIVID VIEIRA DE SOUZA
Engenheiro Civil
CREA 21297-D/DF

CONTEÚDO:	CAIXA:
Demolição/Construção	PREFEITURA:

ART Nº 1020190220763 CONTRATO DE REPASSE Nº 852313/2017/MS/CAIXA		PRANCHA:
TIPO:	PROJETO ARQUITETÔNICO	3/5
REFORMA HOSPITALAR	REFORMA - UNIDADE HOSPITALAR DR. ARQUIMEDES VIEIRA DE BRITO	
REVISÃO: R2	ESCALA: Vertical	DATA: 09/12/2019
	ÁREA DO LOTE: 8714,06 m ²	ÁREA REFORMA: 289,51 m ²

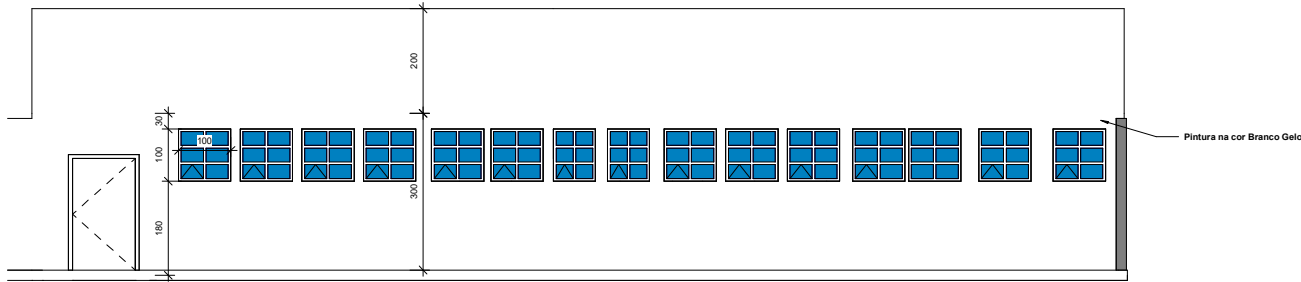

① Vista Leste
1:50

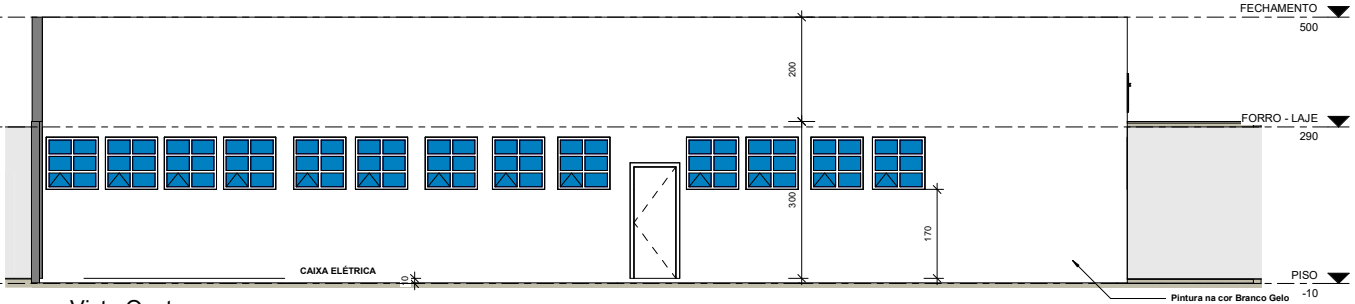

② Vista Oeste
1:50

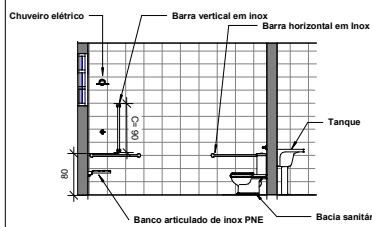

④ Detalhe banheiro 1
1:50

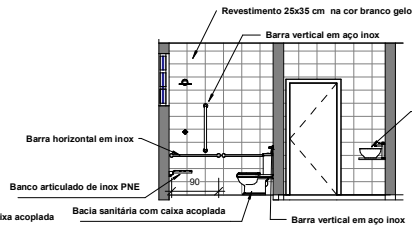

⑤ Detalhe banheiro 2
1:50

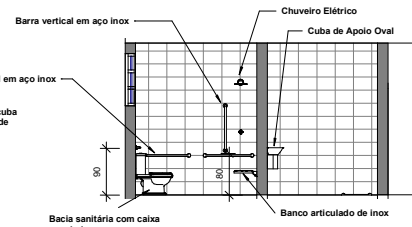

⑥ Detalhe banheiro 3
1:50



Porta dos Banheiros

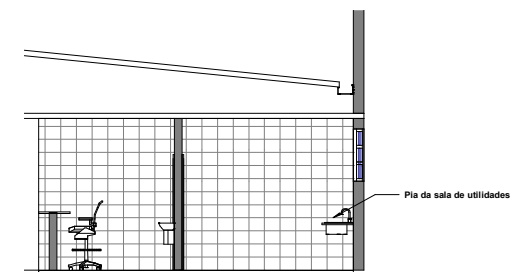

⑦ Posto de Enf. / Sala de Preparo
1:50

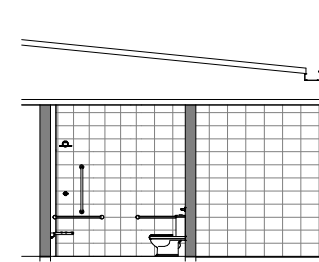

⑧ Detalhe banheiro 4 / Sala QDE
1:50

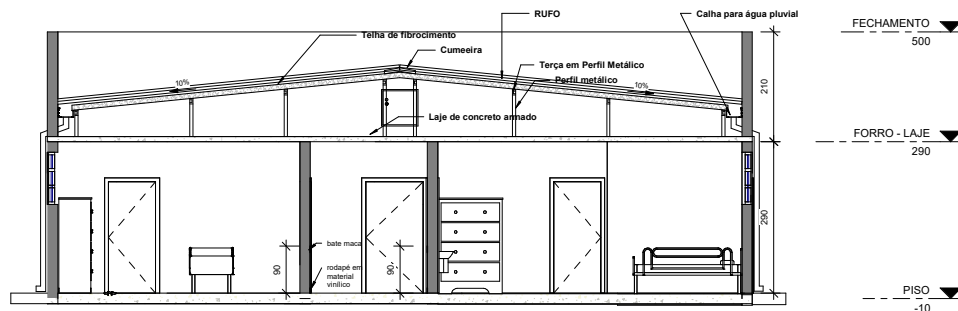

③ Corte Telhado
1:50

ZENITH
CONSULTORIA & ENGENHARIA

Posse - GO
Setor Augusto José Valente II, Quadra 17, Lote 07
Rua Antônio Barbosa de Souza
email: contato@equipezenith.com - Tel: (62)3481-4869

CIDADE:	POSSE - GO
SETOR:	DOM PRÍNCÍPIO
ENDEREÇO:	RUA CORRENTINA COM RUA NESTOR JOSÉ BALDUINO
PROPRIETÁRIO:	PREFEITURA MUNICIPAL DE POSSE
AUTOR DO PROJETO:	ENG. CIVIL WILKER VIEIRA DA HORA MELO
RESPONSÁVEL TÉCNICO:	ENG. CIVIL DEIVID VIEIRA DE SOUZA

PROPRIETÁRIO: PREFEITURA MUNICIPAL DE POSSE CNPJ: 01.743.338/0001-62

RESPONSÁVEL TÉCNICO: ENG. DEIVID VIEIRA DE SOUZA
CREA 21.297-1/D-DF

CONTEÚDO:	CAIXA:
Cortes	
	PREFEITURA:

ART Nº 1020190220763

CONTRATO DE REPASSE Nº 852313/2017/MS/CAIXA

TIPO	PROJETO ARQUITETÔNICO		PRANCHA:
REFORMA HOSPITALAR	REFORMA - UNIDADE HOSPITALAR DR. ARQUIMEDES VIEIRA DE BRITO		4/5
REVISÃO: R2	ESCALA: Vertical	DATA: 09/12/2019	ÁREA DO LOTE: 8714,06 m²
			ÁREA REFORMA: 289,51 m²

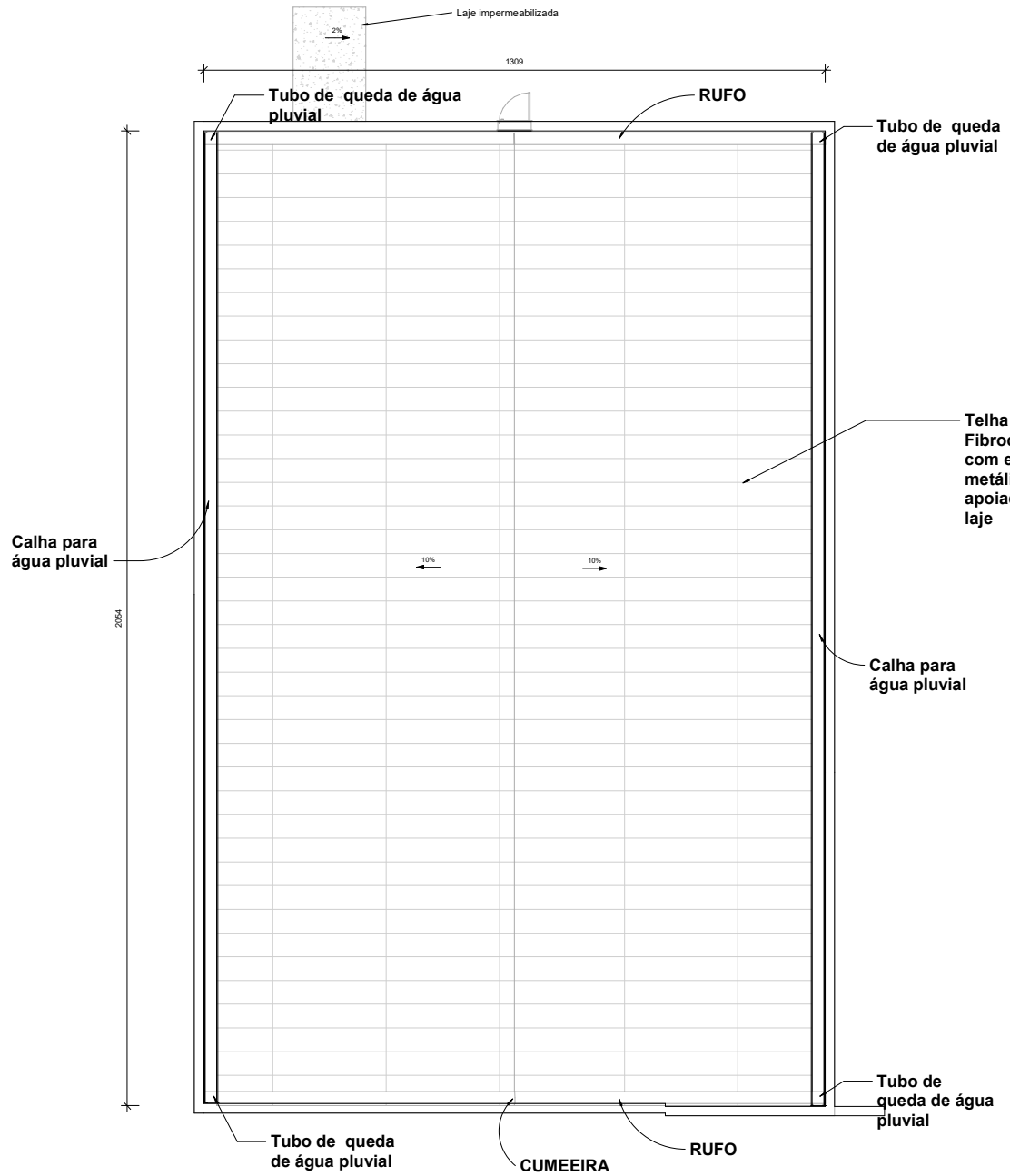

1 Telhado
1 : 50

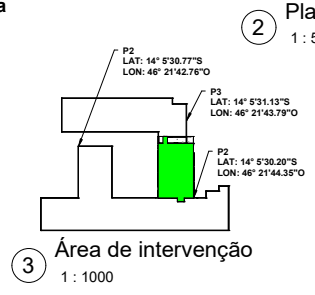

2 Planta de Situação
1 : 500

Legenda
 Área de Intervenção

Rua Nestor Balduino de Souza



Rua Correntina

ZENITH

CONSULTORIA & ENGENHARIA

Posse - GO
 Setor Augusto José Valente II, Quadra 17, Lote 07
 Rua Antônio Barbosa de Souza
 email: contato@equipezenith.com Tel: (62)3481-4869

CIDADE:	POSSE - GO		
SETOR:	DOM PRINCÍPIO		
ENDEREÇO:	RUA CORRENTINA COM RUA NESTOR JOSÉ BALDUINO		
PROPRIETÁRIO:	PREFEITURA MUNICIPAL DE POSSE		
AUTOR DO PROJETO:	ENG. CIVIL WILKER VIEIRA DA HORA MELO		
RESPONSÁVEL TÉCNICO:	ENG. CIVIL DEIVID VIEIRA DE SOUZA		
PROPRIETÁRIO: PREFEITURA MUNICIPAL DE POSSE		CNPJ: 01.743.338/0001-62	
RESPONSÁVEL TÉCNICO: ENG. DEIVID VIEIRA DE SOUZA		CREA: 21297/D-DF	
CONTEÚDO:	CAIXA:		
Cobertura			
	PREFEITURA:		
ART Nº 1020190220763 CONTRATO DE REPASSE Nº 852313/2017/MS/CAIXA			
TIPO:	PROJETO ARQUITETÔNICO		PRANCHA:
REFORMA HOSPITALAR	REFORMA - UNIDADE HOSPITALAR DR. ARQUIMEDES VIEIRA DE BRITO		5/5
REVISÃO: R2	ESCALA: 1:50	DATA: 09/12/2019	ÁREA DO LOTE: 8714,06 m ² ÁREA REFORMA: 289,91 m ²