

RELAÇÃO DO AÇO

VC1	VC2	VC3	VC4	VC5	VC6	VC7	VC8	VC9	VC10	VC11	VC12	VC13	VC14	VC15
CA60	N	DIAM (mm)	QUANT	CUNIT (cm)	C.TOTAL (cm)									
CA50	1	5.0	66	99	6534									
	2	5.0	182	109	19838									
	3	5.0	55	119	6545									
	3a	5.0	17	89	1513									
	4	8.0	7	497	3479									
	5	8.0	2	553	1106									
	6	8.0	2	617	1234									
	7	8.0	2	669	1338									
	8	8.0	6	549	3294									
	9	8.0	2	497	994									
	10	8.0	4	536	2144									
	11	8.0	4	588	2352									
	12	8.0	4	374	1496									
	13	8.0	4	430	1720									
	14	8.0	4	734	2936									
	15	8.0	4	786	3144									
	16	10.0	2	276	552									
	17	10.0	2	333	666									
	18	10.0	2	365	730									
	19	10.0	2	422	844									
	20	10.0	2	616	1232									
	21	10.0	2	673	1346									
	22	8.0	2	270	540									
	23	8.0	2	318	636									

RESUMO DO AÇO

AÇO	DIAM (mm)	C.TOTAL (m)	PESO + 10% (kg)
CA50	8.0	264.2	114.6
CA60	10.0	53.7	36.4
CA60	5.0	344.30	58.4
PESO TOTAL (kg)			
CA50	151.1		
CA60	58.4		

Volume de concreto (C-25) = 5.04 m³  
Área de forma = 76.01 m²

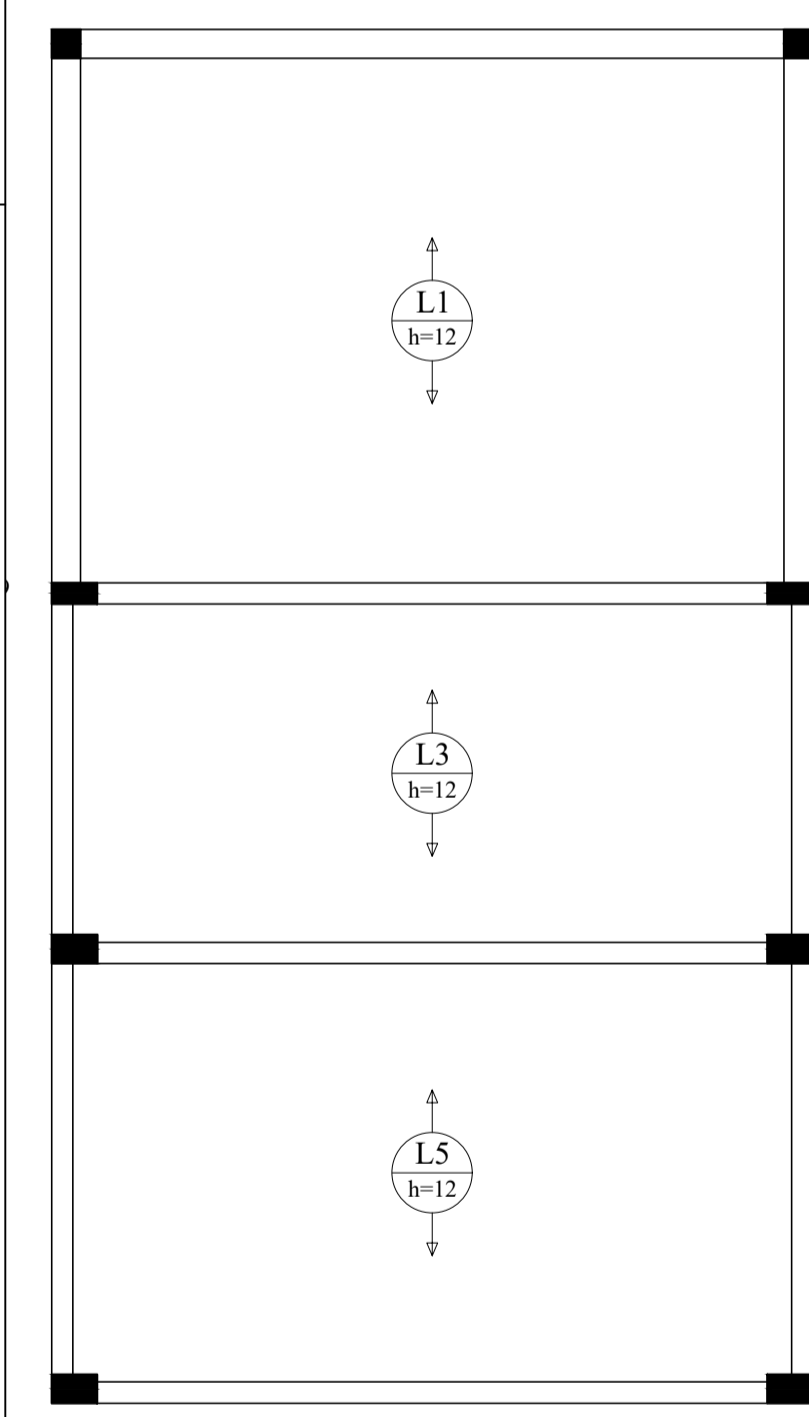

Armação positiva das lajes do pavimento Cobertura (Eixo Y) escala 1:50

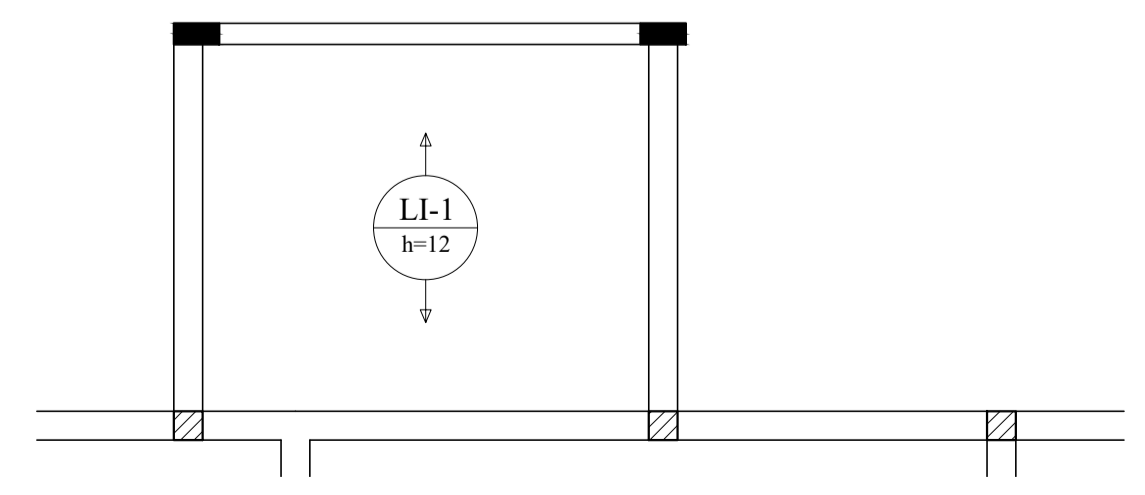

Armação positiva das lajes do pavimento Cobertura (Eixo Y) escala 1:50

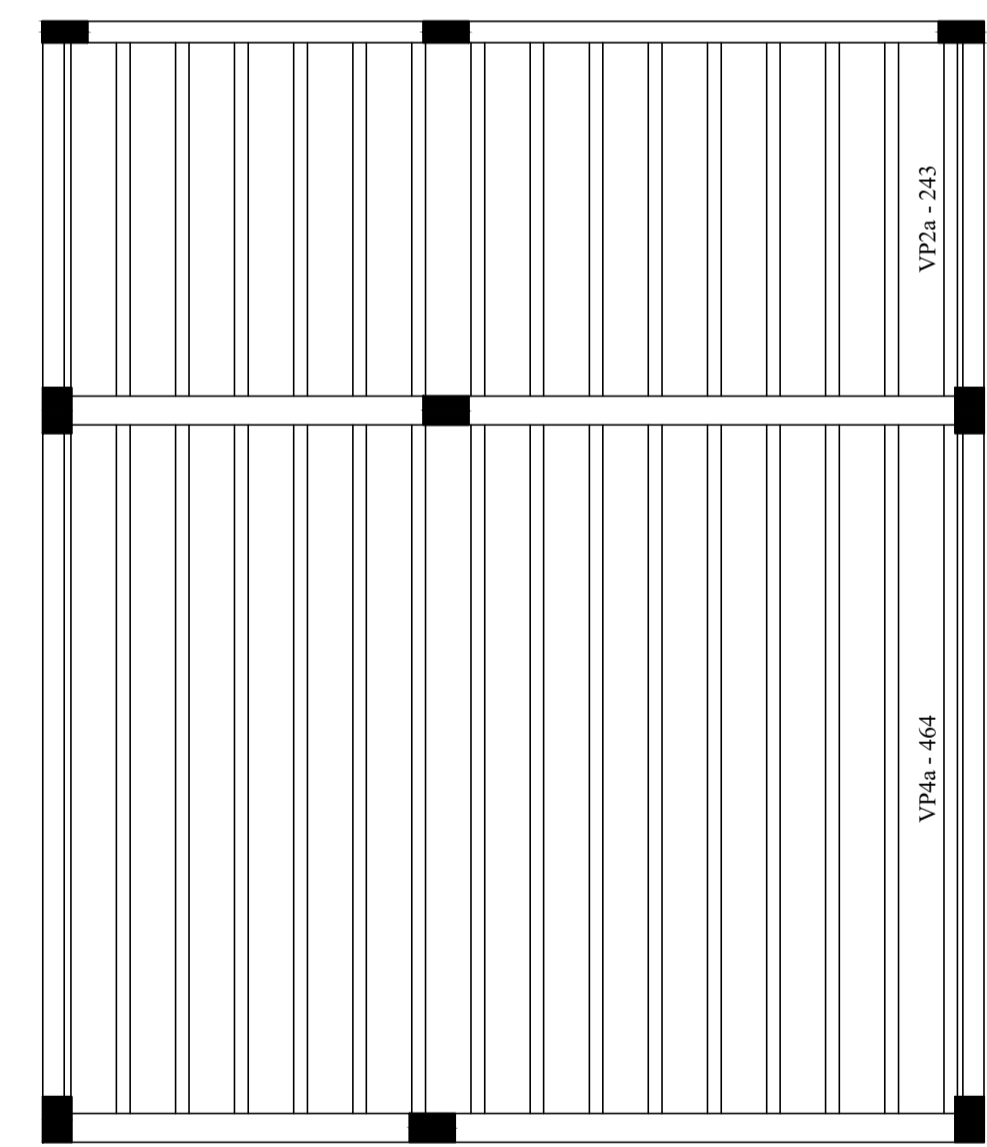
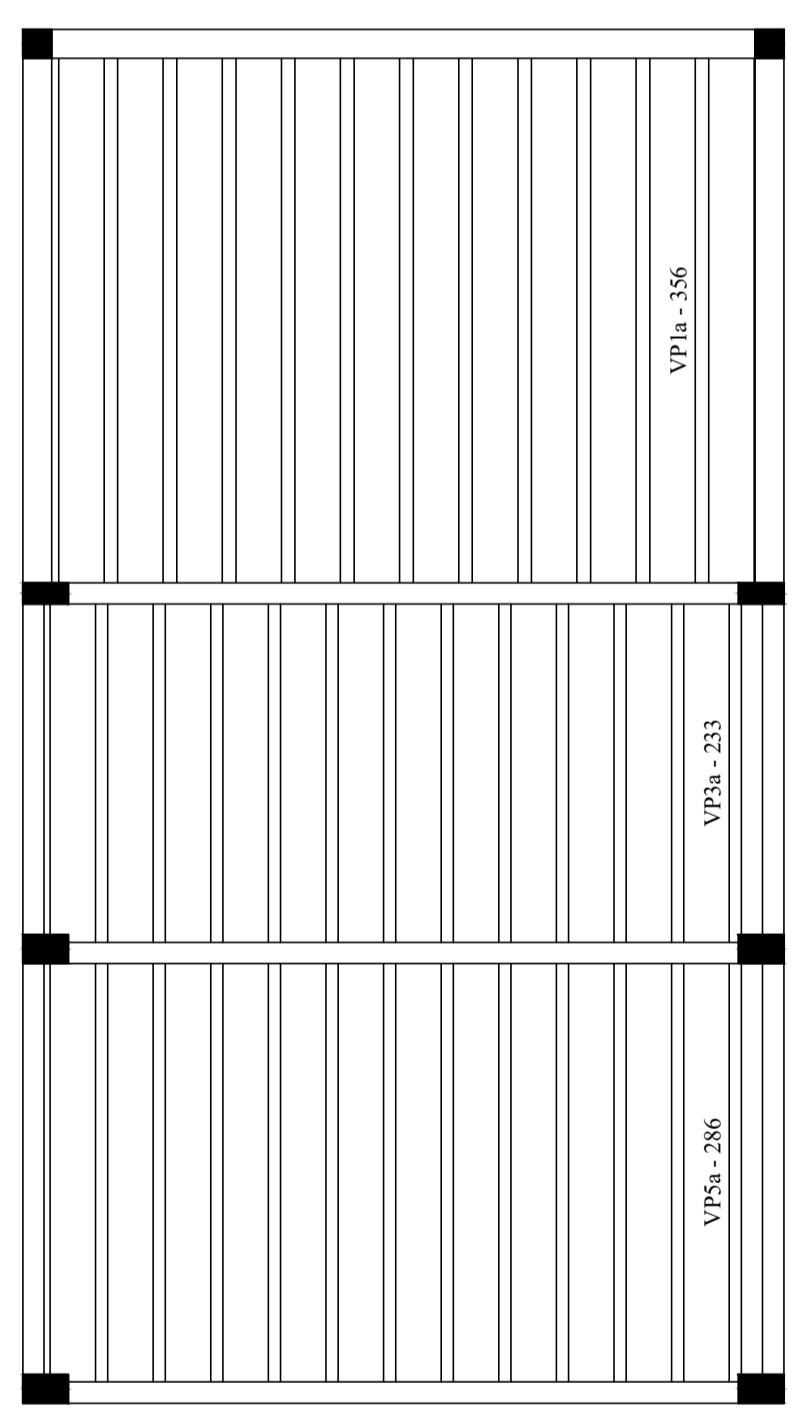

Planta de vigotas pré-moldadas escala 1:50

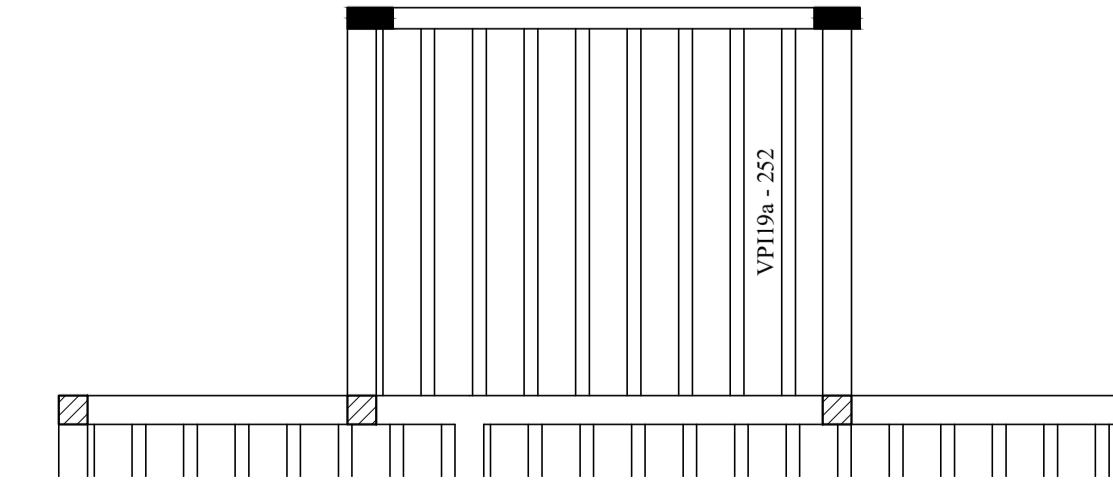

Planta de vigotas pré-moldadas escala 1:50

**CONSULTORIA E ENGENHARIA**  
**ZENITH**  
CONSULTORIA & ENGENHARIA

Posse- Goiás  
Setor Augusto José Valente II, Quadra 17, Lote 07  
Rua Antônio Barbosa de Souza  
Email: contato@equipezenith.com Tel.: (62) 3481 4869

CIDADE: POSSE-GO SETOR: DOM PRUDÊNCIO

ENDEREÇO: RUA CORRENTINA COM AV. NESTOR BALDUINO DE SOUZA

PROPRIETÁRIO: PREFEITURA MUNICIPAL DE POSSE - GO

AUTOR DO PROJETO: ENG. JORGE DANILO FERREIRA DOURADO

RESPONSÁVEL TÉCNICO: ENG. DEIVID VIEIRA DE SOUZA

PROPRIETÁRIO: PREFEITURA MUNICIPAL DE POSSE - GO CNPJ: 01.743.335/0001-62

RESPONSÁVEL TÉCNICO: ENG. DEIVID VIEIRA DE SOUZA  
CREA: 21297-D/GO REA: 21297/D/GO

CONTEÚDO: CAIXA  
DETALHES: PREFEITURA  
VIGAS - COBERTURA  
LAJE - COBERTURA

ART Nº 1020190229763  
CONTRATO DE REPASSE Nº 852313/2017/MS/CAIXA

TIPO: PROJETO ESTRUTURAL PRANCHA

UNIDADE HOSPITALAR: UNIDADE HOSPITALAR DR. ARQUIMEDES VIEIRA DE BRITO 05  
06

ARQUIVO: EST-POS-REFORMA-HOSP-CV17-R2 ESCALA: INDICADA DATA: 06/12/19 ÁREA DO LOTE: 1.200,00m² ÁREA DA REFORMA: 289,01 m²