

VF1
ESC 1:50

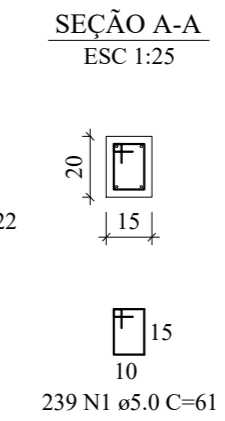
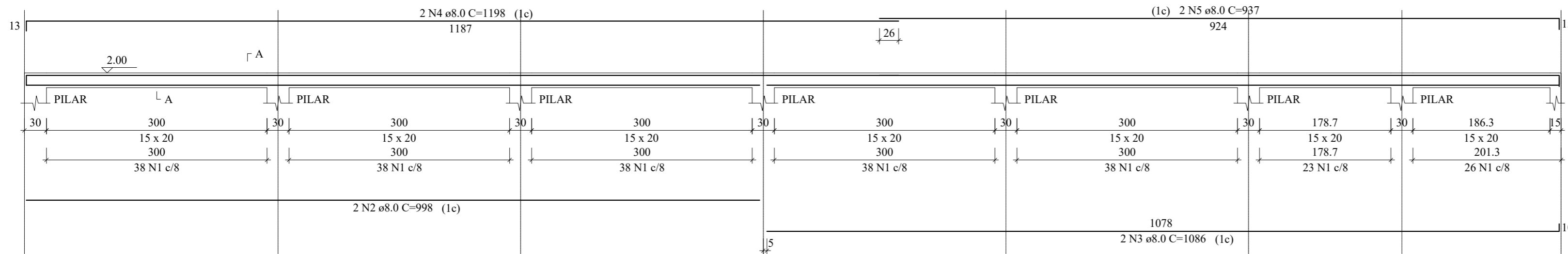

RELAÇÃO DO AÇO

AÇO	N	DIAM (mm)	QUANT	C.UNIT (cm)	C.TOTAL (cm)
CA60	1	5.0	323	81	26163
CA50	2	10.0	76	197	14972

RESUMO DO AÇO

AÇO	DIAM (mm)	C.TOTAL (m)	PESO + 10% (kg)
CA50	10.0	149.7	101.5
CA60	5.0	261.6	44.4

PESO TOTAL (kg)	
CA50	101.5
CA60	44.4

Volume de concreto (C-25) = 1.71 m³
Área de forma = 34.20 m²

RELAÇÃO DO AÇO

VC1		VC2		VC3	
AÇO	N	DIAM (mm)	QUANT	C.UNIT (cm)	C.TOTAL (cm)
CA60	1	5.0	628	61	38308
CA50	2	8.0	4	998	3992
	3	8.0	4	1086	4344
	4	8.0	6	1198	7188
	5	8.0	4	937	3748
	6	8.0	2	938	1876
	7	8.0	2	397	794
	8	8.0	2	194	388

RESUMO DO AÇO

AÇO	DIAM (mm)	C.TOTAL (m)	PESO + 10% (kg)
CA50	8.0	223.3	96.9
CA60	5.0	383.1	65

PESO TOTAL (kg)	
CA50	96.9
CA60	65

Volume de concreto (C-25) = 1.66 m³
Área de forma = 30.41 m²

VF2
ESC 1:50

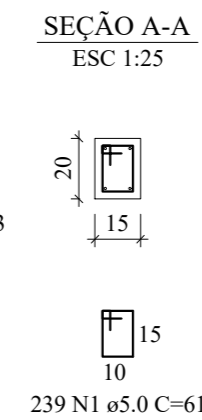
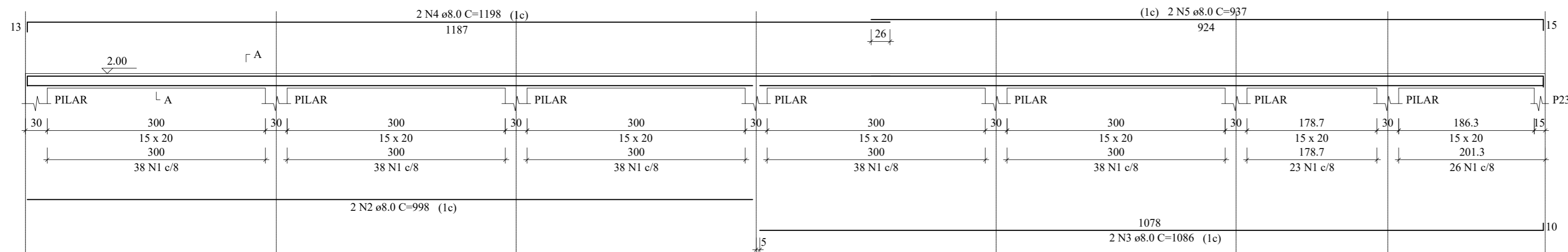

VF3
ESC 1:50

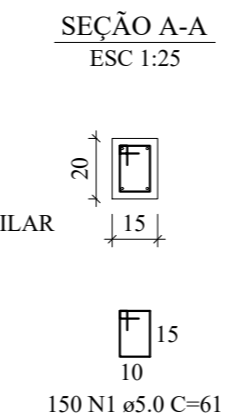
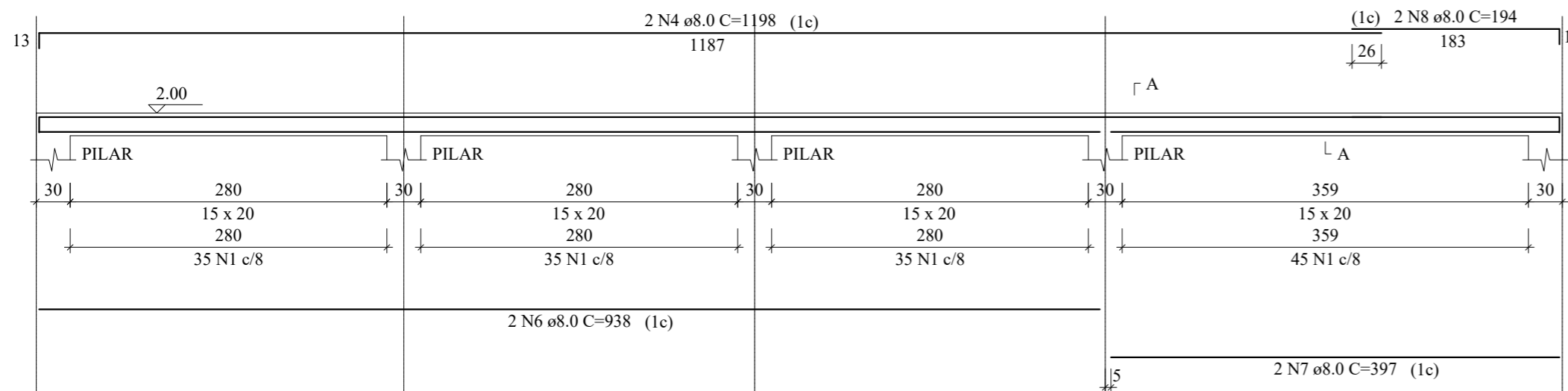

P1=P5=P6=P10=P11=P13=P17=P20=P21
=PC3=PC4=PC5=PC6PC7=PC8=PC11
=PC13=PC14=PC16=PC19

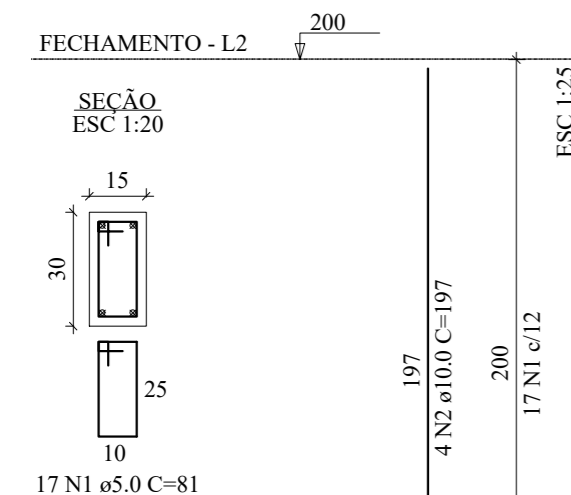

ZÊNITH
CONSULTORIA & ENGENHARIA

CONSULTORIA E ENGENHARIA
Posse- Goiás
Setor Augusto José Valente II, Quadra 17, Lote 07
Rua Antônio Barbosa de Souza
Email: contato@equipezenith.com Tel.: (62) 3481 4869

CIDADE:	POSSE-GO	SETOR:	DOM PRUDÊNCIO
ENDERECO:	RUA_QUADRA_LOTE		
PROPRIETARIO:	PREFEITURA MUNICIPAL DE POSSE - GO		
AUTOR DO PROJETO:	ENG. JORGE DANILO FERREIRA DOURADO		
RESPONSAVEL TECNICO:	ENG. DEIVID VIEIRA DE SOUZA		
PROPRIETÁRIO:	[Assinatura]		CNPJ:01.743.335/0001-62
RESPONSÁVEL TÉCNICO:	ENG. DEIVID VIEIRA [Assinatura]	CREA:	21297/D-DF
ART Nº 1020190229763 CONTRATO DE REPASSE Nº 852313/2017/MS/CAIXA			
TIPO	PROJETO DE ESTRUTURAL	CONTEÚDO:	
UNIDADE HOSPITALAR	UNIDADE HOSPITALAR DR. ARQUIMEDES VIEIRA DE BRITO	VIGAS FECHAMENTO PILARES FECHAMENTO	
ARQUIVO:	ESCALA:	DATA:	ÁREA DO LOTE:
EST-POS-REFORMHOSPCV17-R2	INDICADA	06/12/2019	1.200,00m²
			ÁREA DA REFORMA:
			289,01 m²

PRANCHA
06
06